



RED DE ACCESOS A CÓRDOBA

PLIEGO DE CONCURSO DE PRECIOS
OBRA: PLAN DE REASENTAMIENTO POBLACIONAL COMUNA SAN ROQUE – INFRAESTRUCTURA DE LOTEO - AUTOVIA ALTERNATIVA RUTA NACIONAL N° 38 – TRAMO: VARIANTE COSTA AZUL (VCA) – LA CUMBRE – SECCIÓN 1: VARIANTE COSTA AZUL – MOLINARI – SECTOR 1 A: PR. 0+000 (VCA-Variante Costa Azul) HASTA PR. 5+100 (Acceso a Biale Massé).

COMPRAS Y
CONTRATACIONES

AGOSTO 2022

OBRA: PLAN DE REASENTAMIENTO POBLACIONAL COMUNA SAN ROQUE – INFRAESTRUCTURA DE LOTEO - AUTOVIA ALTERNATIVA RUTA NACIONAL N° 38 – TRAMO: VARIANTE COSTA AZUL (VCA) – LA CUMBRE – SECCIÓN 1: VARIANTE COSTA AZUL – MOLINARI – SECTOR 1 A: PR. 0+000 (VCA-Variante Costa Azul) HASTA PR. 5+100 (Acceso a Biale Massé).

CIRCULAR N° 1

VISITA DE OBRA: Conforme al Artículo N°7 del Pliego de Condiciones Generales, se establece la visita de obra para el día viernes 23 de septiembre de 2022 en el horario de 10:00 a 11:00 hs, en zona de obra (-31.354296, -64.459617 coordenadas Google Maps).

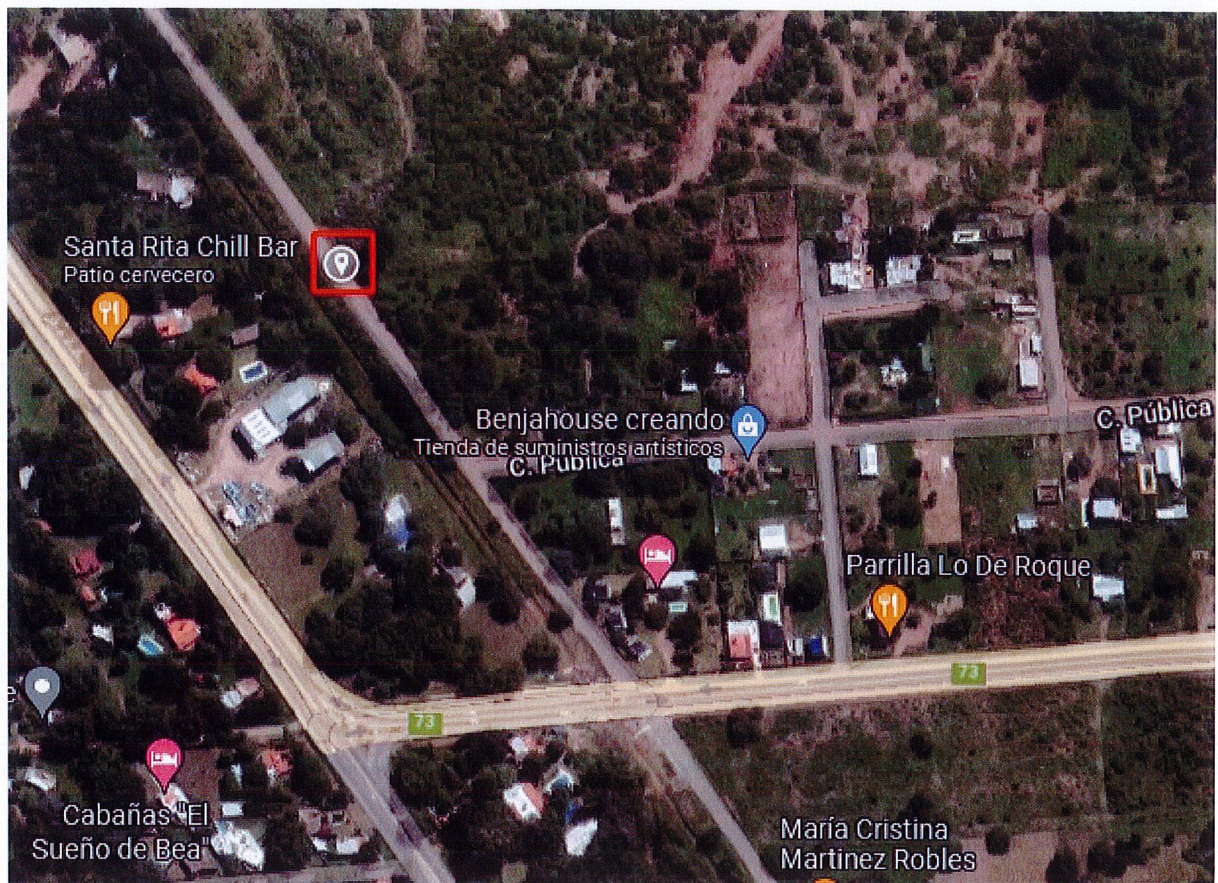

Imagen 1: Lugar Visita a Obra

La presente Circular N°1, así como los documentos revisados indicados forman parte del Pliego por lo que deberán ser debidamente incluidos en la propuesta.

Ing. LUIS A. ESCOBAR
GERENTE TECNICO
CAMINOS DE LAS SIERRAS S.A.